

Objectifs :

Réaliser le montage réseau suivant en respectant le cahier des charges.

La structure à réaliser est celle-ci :

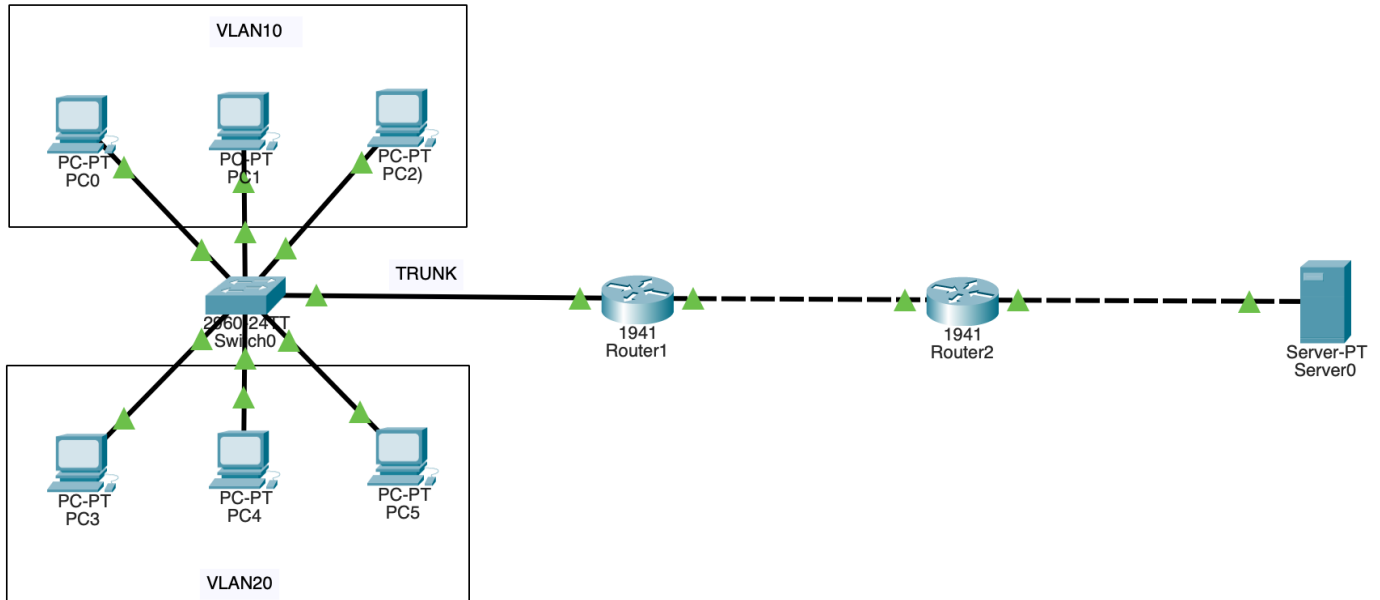

Cahier des charges :

Routeur :

VLAN10 : administrateur : 192.168.10.0/24

VLAN20 : client : 192.168.20.0/24

PC :

Adresse IP fixe.

Serveur0 :

Adresse IP : 172.20.1.1

Serveur HTTP avec une page qui indique Bienvenue sur la page du BTS CIEL

Tous les ordinateurs doivent pouvoir accéder aux serveurs HTTP.

Les ordinateurs de chaque VLAN doivent pouvoir communiquer entre eux.

Les ordinateurs d'un vlan à l'autre ne doivent pas pouvoir communiquer.

Reproduire et compléter le tableau suivant :

appareil	interface	Adresse IP	Masque de SR	Passerelle par défaut
PC1				
PC2				
...				
Routeur1	G0/0			
	G0/1			
Routeur2	G0/0			
	G0/1			

Envoyer le compte-rendu à l'adresse btscieljovet@gmail.com